

# 求人・求職バランスシート

奈良労働局

平成29年2月

(単位:人、倍)

職業別	年齢別	常用的フルタイム						常用的パート					
		計	～24歳	25～34歳	35～44歳	45～54歳	55歳～	計	～24歳	25～34歳	35～44歳	45～54歳	55歳～
合計	求人数	12,116	1,758	3,646	2,909	2,236	1,567	11,097	438	1,720	2,328	2,266	4,345
	求職者数	11,519	1,434	2,993	2,644	2,424	2,024	6,846	259	1,018	1,378	1,343	2,848
	求人倍率	1.05	1.23	1.22	1.10	0.92	0.77	1.62	1.69	1.69	1.69	1.69	1.53
管理的職業	求人数	61	6	4	4	21	26	6	2	0	0	0	4
	求職者数	55	4	3	3	17	28	13	0	0	0	0	13
	求人倍率	1.11	1.50	1.33	1.33	1.24	0.93	0.46	999.99	0.00	0.00	0.00	0.31
専門的・技術的職業	求人数	3,051	310	948	671	655	467	2,054	58	493	531	368	604
	求職者数	1,655	152	468	350	370	315	774	21	179	193	134	247
	求人倍率	1.84	2.04	2.03	1.92	1.77	1.48	2.65	2.76	2.75	2.75	2.75	2.45
事務的職業	求人数	1,076	150	377	268	177	104	1,258	21	227	373	325	312
	求職者数	3,293	383	967	795	678	470	1,697	28	299	493	432	445
	求人倍率	0.33	0.39	0.39	0.34	0.26	0.22	0.74	0.75	0.76	0.76	0.75	0.70
販売の職業	求人数	924	142	363	215	128	76	872	47	144	152	175	354
	求職者数	1,028	118	303	229	214	164	437	23	70	74	85	185
	求人倍率	0.90	1.20	1.20	0.94	0.60	0.46	2.00	2.04	2.06	2.05	2.06	1.91
サービスの職業	求人数	3,048	477	772	714	656	429	4,067	159	578	761	891	1,678
	求職者数	1,108	155	254	253	252	194	873	33	120	158	185	377
	求人倍率	2.75	3.08	3.04	2.82	2.60	2.21	4.66	4.82	4.82	4.82	4.82	4.45
保安の職業	求人数	313	14	18	37	96	148	382	0	0	0	28	354
	求職者数	69	3	4	8	21	33	39	0	0	0	2	37
	求人倍率	4.54	4.67	4.50	4.63	4.57	4.48	9.79	0.00	0.00	0.00	14.00	9.57
農林漁業の職業	求人数	64	15	10	18	9	12	89	3	8	7	17	54
	求職者数	78	13	9	19	13	24	55	2	5	4	10	34
	求人倍率	0.82	1.15	1.11	0.95	0.69	0.50	1.62	1.50	1.60	1.75	1.70	1.59
生産工程の職業	求人数	1,055	160	357	311	156	71	668	42	113	154	120	239
	求職者数	1,023	123	277	289	214	120	193	11	30	41	32	79
	求人倍率	1.03	1.30	1.29	1.08	0.73	0.59	3.46	3.82	3.77	3.76	3.75	3.03
輸送・機械運転の職業	求人数	1,044	49	162	337	264	232	292	0	3	2	23	264
	求職者数	423	16	53	113	119	122	138	0	1	1	9	127
	求人倍率	2.47	3.06	3.06	2.98	2.22	1.90	2.12	0.00	3.00	2.00	2.56	2.08
建設・採掘の職業	求人数	746	180	202	152	116	96	23	0	0	4	3	16
	求職者数	197	39	44	40	38	36	12	0	0	2	2	8
	求人倍率	3.79	4.62	4.59	3.80	3.05	2.67	1.92	0.00	0.00	2.00	1.50	2.00
運搬・清掃等の職業	求人数	734	102	190	176	132	134	1,386	50	165	182	263	726
	求職者数	1,382	161	300	309	291	321	1,518	51	169	187	270	841
	求人倍率	0.53	0.63	0.63	0.57	0.45	0.42	0.91	0.98	0.98	0.97	0.97	0.86

- (注) 1 求人数・求職者数・求人倍率は、正式にはそれぞれ有効求人数・有効求職者数・有効求人倍率といいます。  
 2 求人倍率は、求職者1人あたりの求人数を意味しています。  
 3 [職業]の合計欄には、[職業分類不能]を含みます。

## 常用的フルタイム

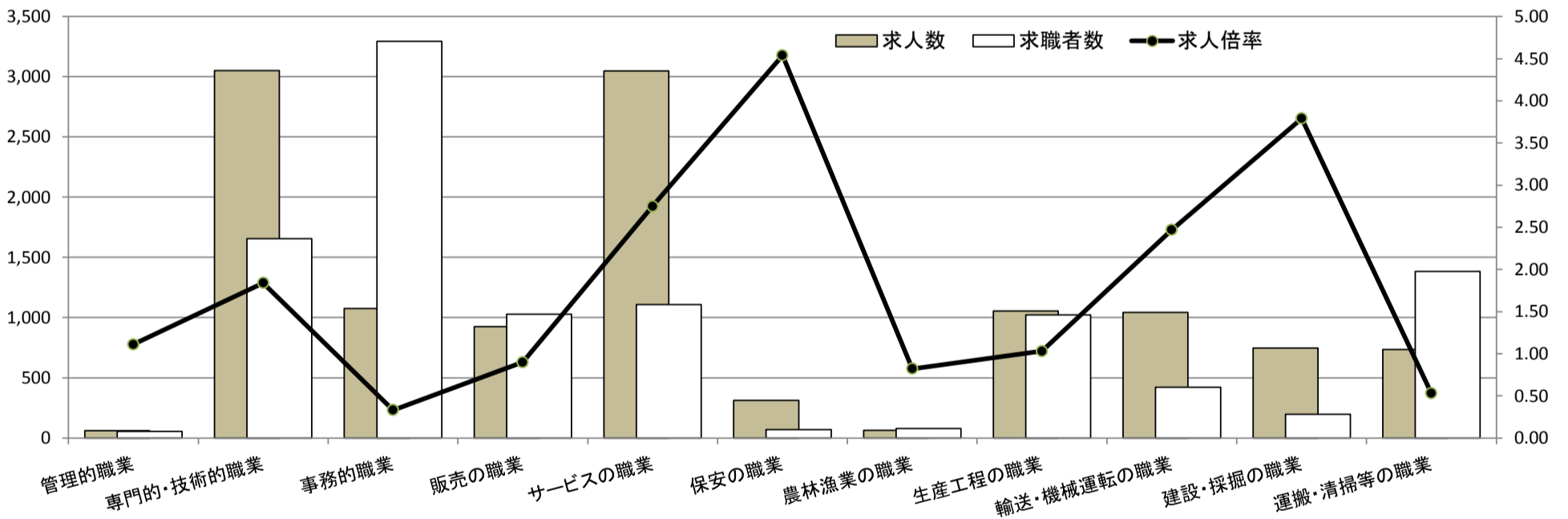

## 常用的パート

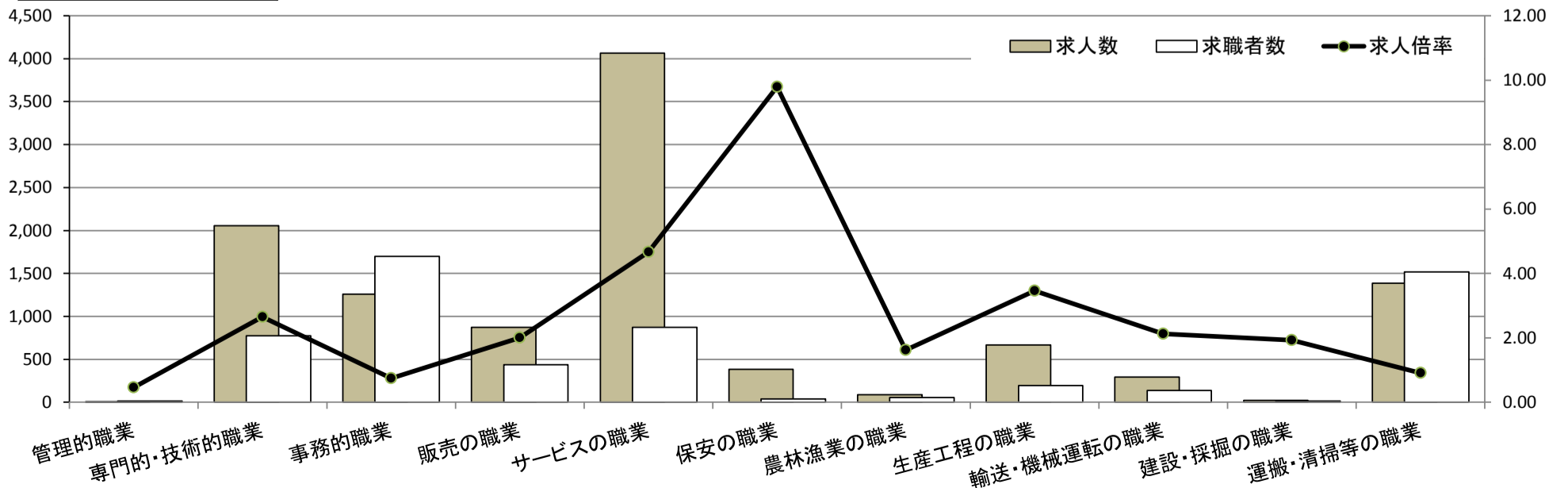

# 求人・求職バランスシート

奈良労働局 北和地域

平成29年2月

(単位:人、倍)

職業別	年齢別	常用的フルタイム						常用的パート					
		計	～24歳	25～34歳	35～44歳	45～54歳	55歳～	計	～24歳	25～34歳	35～44歳	45～54歳	55歳～
合計	求人数	6,667	871	1,972	1,667	1,277	880	5,869	219	892	1,223	1,199	2,336
	求職者数	5,852	664	1,516	1,390	1,267	1,015	3,386	122	496	680	669	1,419
	求人倍率	1.14	1.31	1.30	1.20	1.01	0.87	1.73	1.80	1.80	1.80	1.79	1.65
管理的職業	求人数	33	4	0	2	12	15	6	2	0	0	0	4
	求職者数	36	4	0	2	12	18	7	0	0	0	0	7
	求人倍率	0.92	1.00	0.00	1.00	1.00	0.83	0.86	999.99	0.00	0.00	0.00	0.57
専門的・技術的職業	求人数	1,765	171	518	391	402	283	1,148	41	259	282	212	354
	求職者数	908	81	247	193	212	175	408	14	89	97	73	135
	求人倍率	1.94	2.11	2.10	2.03	1.90	1.62	2.81	2.93	2.91	2.91	2.90	2.62
事務的職業	求人数	649	73	225	170	112	69	672	8	114	190	177	183
	求職者数	1,784	173	534	447	370	260	920	11	152	253	238	266
	求人倍率	0.36	0.42	0.42	0.38	0.30	0.27	0.73	0.73	0.75	0.75	0.74	0.69
販売の職業	求人数	544	77	201	140	77	49	496	21	86	93	80	216
	求職者数	553	58	152	131	122	90	247	10	42	45	39	111
	求人倍率	0.98	1.33	1.32	1.07	0.63	0.54	2.01	2.10	2.05	2.07	2.05	1.95
サービスの職業	求人数	1,785	234	445	438	388	280	2,138	68	242	407	495	926
	求職者数	551	65	126	129	125	106	452	14	50	84	102	202
	求人倍率	3.24	3.60	3.53	3.40	3.10	2.64	4.73	4.86	4.84	4.85	4.85	4.58
保安の職業	求人数	203	6	0	19	81	97	282	0	0	0	0	282
	求職者数	33	1	0	3	13	16	11	0	0	0	0	11
	求人倍率	6.15	6.00	0.00	6.33	6.23	6.06	25.64	0.00	0.00	0.00	0.00	25.64
農林漁業の職業	求人数	28	5	5	8	3	7	26	2	3	3	4	14
	求職者数	44	7	6	13	5	13	19	1	2	2	3	11
	求人倍率	0.64	0.71	0.83	0.62	0.60	0.54	1.37	2.00	1.50	1.50	1.33	1.27
生産工程の職業	求人数	438	55	153	137	65	28	245	19	47	63	38	78
	求職者数	430	41	114	127	98	50	80	6	15	20	12	27
	求人倍率	1.02	1.34	1.34	1.08	0.66	0.56	3.06	3.17	3.13	3.15	3.17	2.89
輸送・機械運転の職業	求人数	604	15	85	211	160	133	138	0	2	2	10	124
	求職者数	206	4	23	58	62	59	78	0	1	1	4	72
	求人倍率	2.93	3.75	3.70	3.64	2.58	2.25	1.77	0.00	2.00	2.00	2.50	1.72
建設・採掘の職業	求人数	268	49	76	66	43	34	10	0	0	0	4	6
	求職者数	86	13	20	21	17	15	5	0	0	0	2	3
	求人倍率	3.12	3.77	3.80	3.14	2.53	2.27	2.00	0.00	0.00	0.00	2.00	2.00
運搬・清掃等の職業	求人数	350	49	87	89	68	57	708	30	80	85	137	376
	求職者数	583	67	118	140	136	122	641	25	67	71	115	363
	求人倍率	0.60	0.73	0.74	0.64	0.50	0.47	1.10	1.20	1.19	1.20	1.19	1.04

- (注) 1 求人数・求職者数・求人倍率は、正式にはそれぞれ有効求人数・有効求職者数・有効求人倍率といいます。  
 2 求人倍率は、求職者1人あたりの求人数を意味しています。  
 3 [職業]の合計欄には、[職業分類不能]を含みます。

## 常用的フルタイム

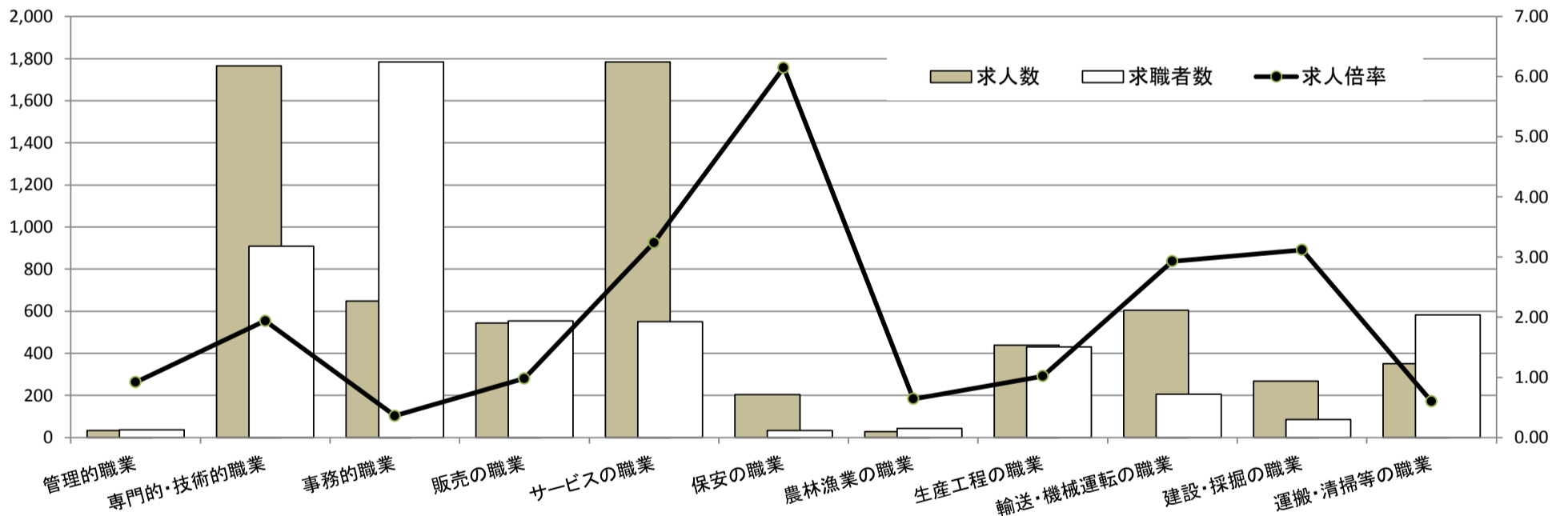

## 常用的パート

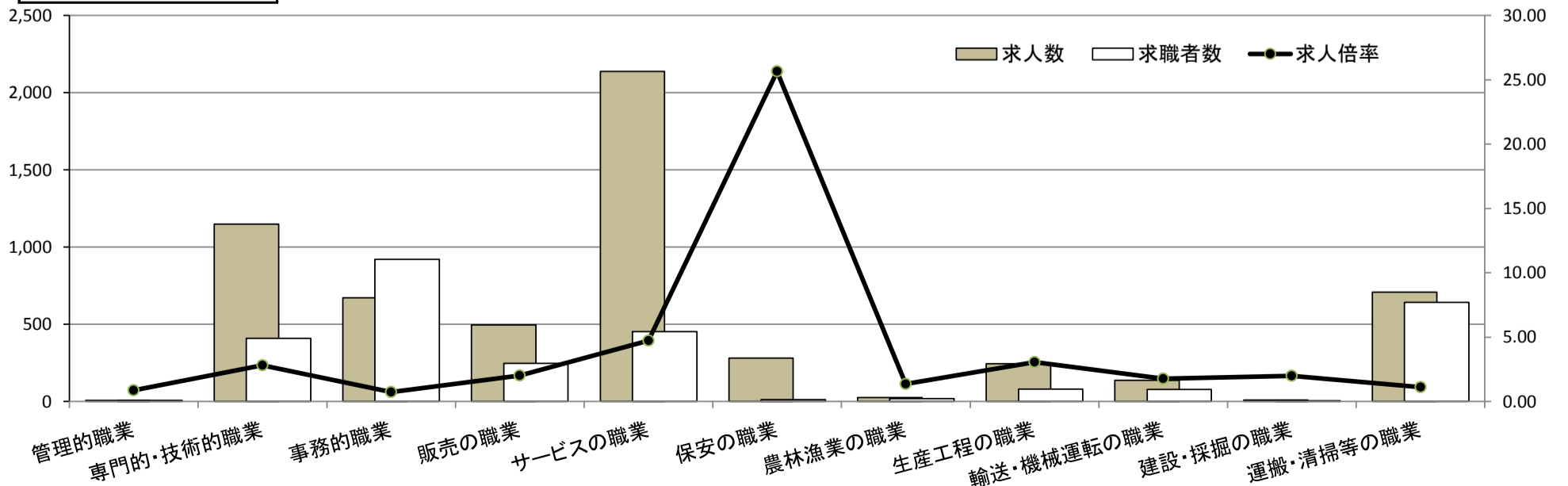

# 求人・求職バランスシート

奈良労働局 中南和地域

平成29年2月

(単位:人、倍)

職業別	年齢別	常用的フルタイム						常用的パート					
		計	～24歳	25～34歳	35～44歳	45～54歳	55歳～	計	～24歳	25～34歳	35～44歳	45～54歳	55歳～
合計	求人数	5,449	876	1,672	1,252	965	684	5,228	217	826	1,105	1,067	2,013
	求職者数	5,667	770	1,477	1,254	1,157	1,009	3,460	137	522	698	674	1,429
	求人倍率	0.96	1.14	1.13	1.00	0.83	0.68	1.51	1.58	1.58	1.58	1.58	1.41
管理的職業	求人数	28	0	7	2	9	10	0	0	0	0	0	0
	求職者数	19	0	3	1	5	10	6	0	0	0	0	6
	求人倍率	1.47	0.00	2.33	2.00	1.80	1.00	0.00	0.00	0.00	0.00	0.00	0.00
専門的・技術的職業	求人数	1,286	139	427	280	255	185	906	18	232	247	157	252
	求職者数	747	71	221	157	158	140	366	7	90	96	61	112
	求人倍率	1.72	1.96	1.93	1.78	1.61	1.32	2.48	2.57	2.58	2.57	2.57	2.25
事務的職業	求人数	427	74	152	100	66	35	586	13	112	184	148	129
	求職者数	1,509	210	433	348	308	210	777	17	147	240	194	179
	求人倍率	0.28	0.35	0.35	0.29	0.21	0.17	0.75	0.76	0.76	0.77	0.76	0.72
販売の職業	求人数	380	64	159	78	52	27	376	27	57	60	94	138
	求職者数	475	60	151	98	92	74	190	13	28	29	46	74
	求人倍率	0.80	1.07	1.05	0.80	0.57	0.36	1.98	2.08	2.04	2.07	2.04	1.86
サービスの職業	求人数	1,263	230	327	281	268	157	1,929	91	333	353	395	757
	求職者数	557	90	128	124	127	88	421	19	70	74	83	175
	求人倍率	2.27	2.56	2.55	2.27	2.11	1.78	4.58	4.79	4.76	4.77	4.76	4.33
保安の職業	求人数	110	6	12	15	23	54	100	0	0	0	8	92
	求職者数	36	2	4	5	8	17	28	0	0	0	2	26
	求人倍率	3.06	3.00	3.00	3.00	2.88	3.18	3.57	0.00	0.00	0.00	4.00	3.54
農林漁業の職業	求人数	36	10	5	9	7	5	63	2	5	4	12	40
	求職者数	34	6	3	6	8	11	36	1	3	2	7	23
	求人倍率	1.06	1.67	1.67	1.50	0.88	0.45	1.75	2.00	1.67	2.00	1.71	1.74
生産工程の職業	求人数	617	104	206	174	91	42	423	21	63	89	84	166
	求職者数	593	82	163	162	116	70	113	5	15	21	20	52
	求人倍率	1.04	1.27	1.26	1.07	0.78	0.60	3.74	4.20	4.20	4.24	4.20	3.19
輸送・機械運転の職業	求人数	440	30	75	132	107	96	154	0	0	0	13	141
	求職者数	217	12	30	55	57	63	60	0	0	0	5	55
	求人倍率	2.03	2.50	2.50	2.40	1.88	1.52	2.57	0.00	0.00	0.00	2.60	2.56
建設・採掘の職業	求人数	478	137	125	82	72	62	13	0	0	4	0	9
	求職者数	111	26	24	19	21	21	7	0	0	2	0	5
	求人倍率	4.31	5.27	5.21	4.32	3.43	2.95	1.86	0.00	0.00	2.00	0.00	1.80
運搬・清掃等の職業	求人数	384	53	103	88	65	75	678	21	83	95	127	352
	求職者数	799	94	182	169	155	199	877	26	102	116	155	478
	求人倍率	0.48	0.56	0.57	0.52	0.42	0.38	0.77	0.81	0.81	0.82	0.82	0.74

- (注) 1 求人数・求職者数・求人倍率は、正式にはそれぞれ有効求人数・有効求職者数・有効求人倍率といひます。  
 2 求人倍率は、求職者1人あたりの求人数を意味しています。  
 3 [職業]の合計欄には、[職業分類不能]を含みます。

## 常用的フルタイム

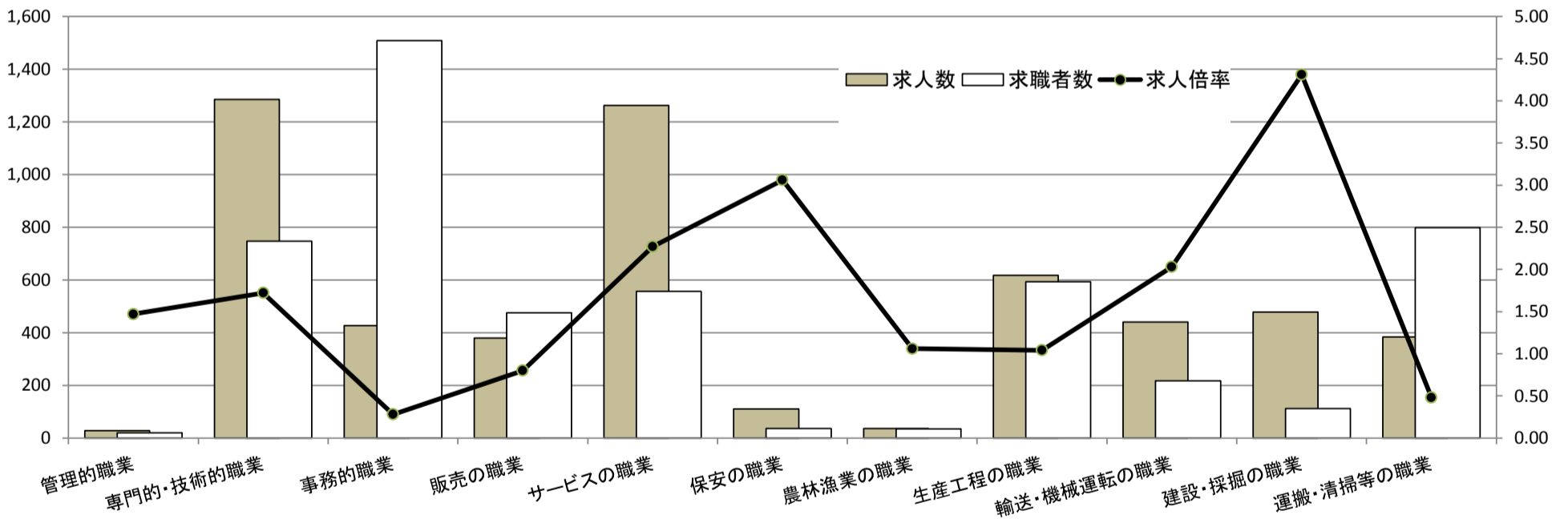

## 常用的パート

